

COMUNE DI NICHELINO - PROVINCIA DI TORINO



FONDAZIONE ORDINE MAURIZIANO

Ubicazione: Nichelino, Concentrico di Stupinigi, Viale Torino
Proprietà: Fondazione Ordine Mauriziano
sede legale: Via Magellano 1, 10128 TORINO
Oggetto: Portico Chiesa, Esedra di Levante, Esedra di Ponente, Fronte Canile.
Rifacimento delle coperture.

PROGETTO DI FATTIBILITÀ TECNICA ED ECONOMICA

Descrizione: DOCUMENTAZIONE FOTOGRAFICA - ESEDRA DI PONENTE- LOTTI 1-2-3-4

Gruppo di lavoro:

RUP:

FONDAZIONE ORDINE MAURIZIANO
Arch. Luigi Valdemarin

Progetto architettonico e coordinamento:

Arch. Francesco Restagno
corso De Nicola 28, 10129 Torino, tel. 336 210742
con:
Arch. Marianna Campana - Arch. Fiorella Rabellino

Progetto strutturale:

Ing. Roberto Accastelli
via Bollati 22, 12033 Moretta (CN), tel. 0172 243384
con: Arch. Giorgina Gribaudo

Rilievo:

Geom. Paolo Dalmasso, Studio ABD
via Torino 144, 10022 Carmagnola (TO), tel. 011 9713072
con: Arch. Marco Bovetti



Pianta chiave:

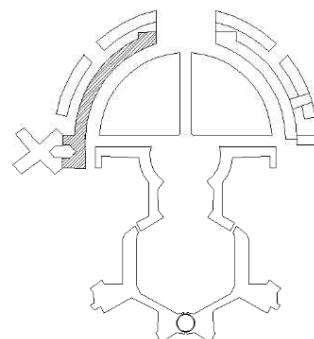

Documento:

Data:

12/09/2024

Scala:

Realizzato da:

F. Restagno
M. Campana
F. Rabellino

Doc.
foto 01

ESEDRA DI PONENTE

Planimetria d'Insieme

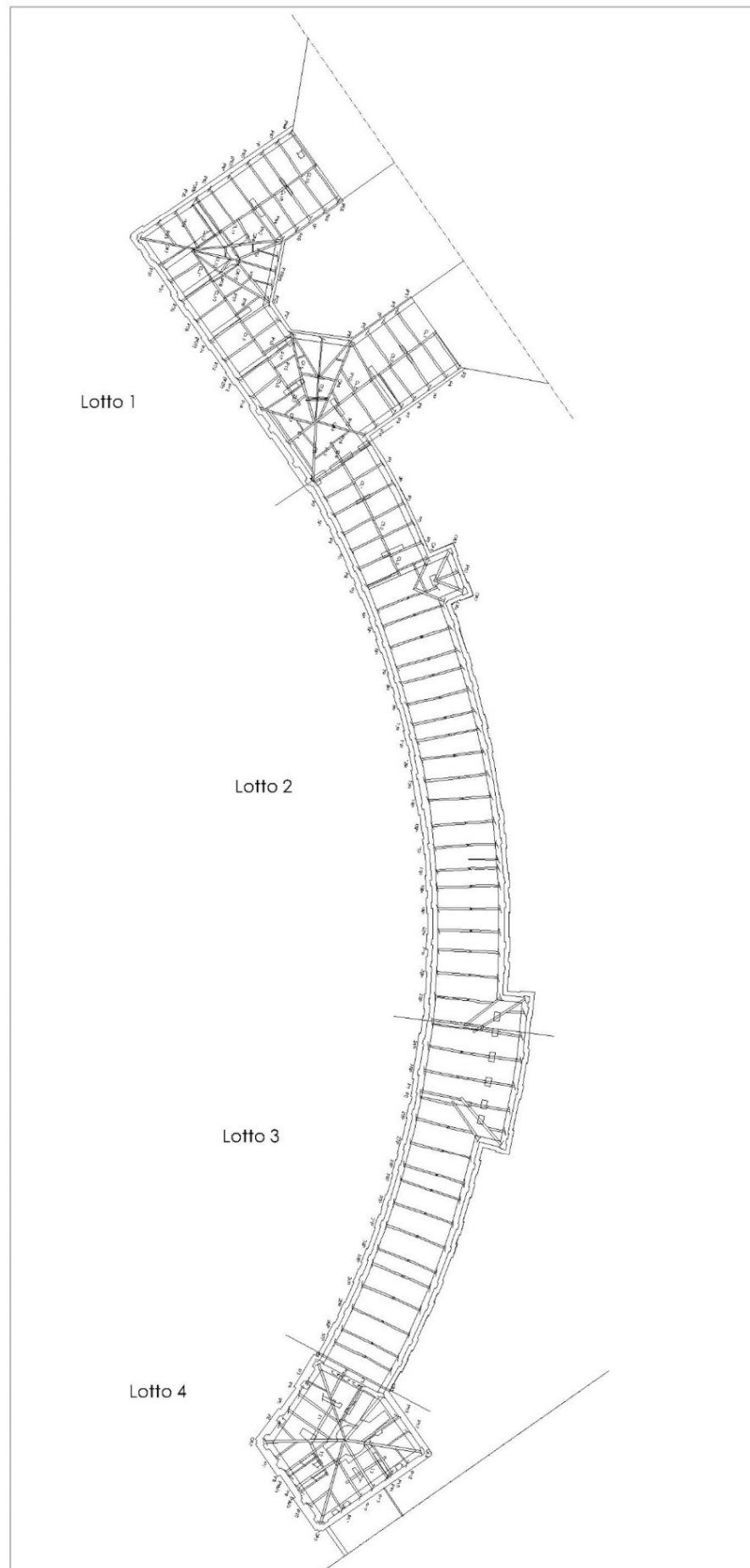

ESEDRA DI PONENTE
Lotto 1- FRONTE CANILE





1



2



3



4



5



6



7



8



9



10



11



12



13



14

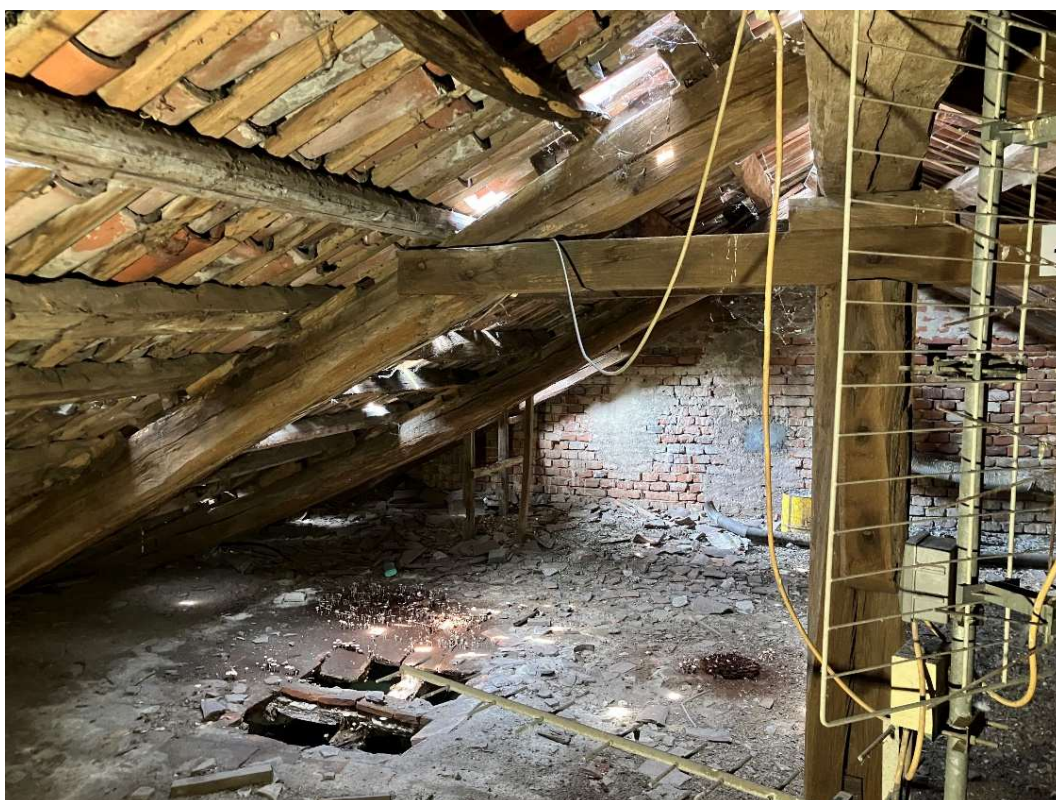

15



16



ESEDRE DELLA PALAZZINA DI CACCIA DI STUPINIGI

ESEDRA DI PONENTE Lotto 2

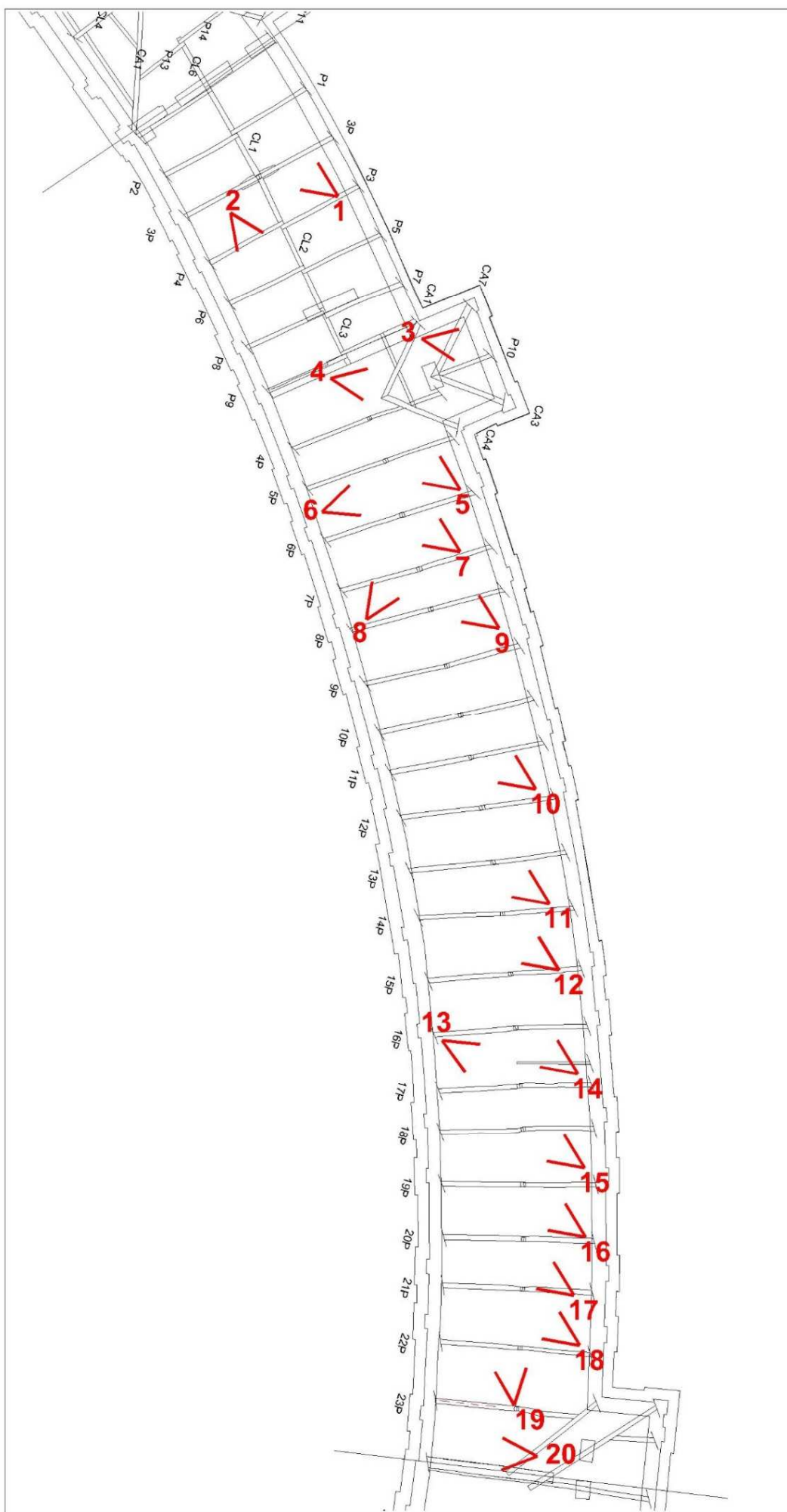



1



2

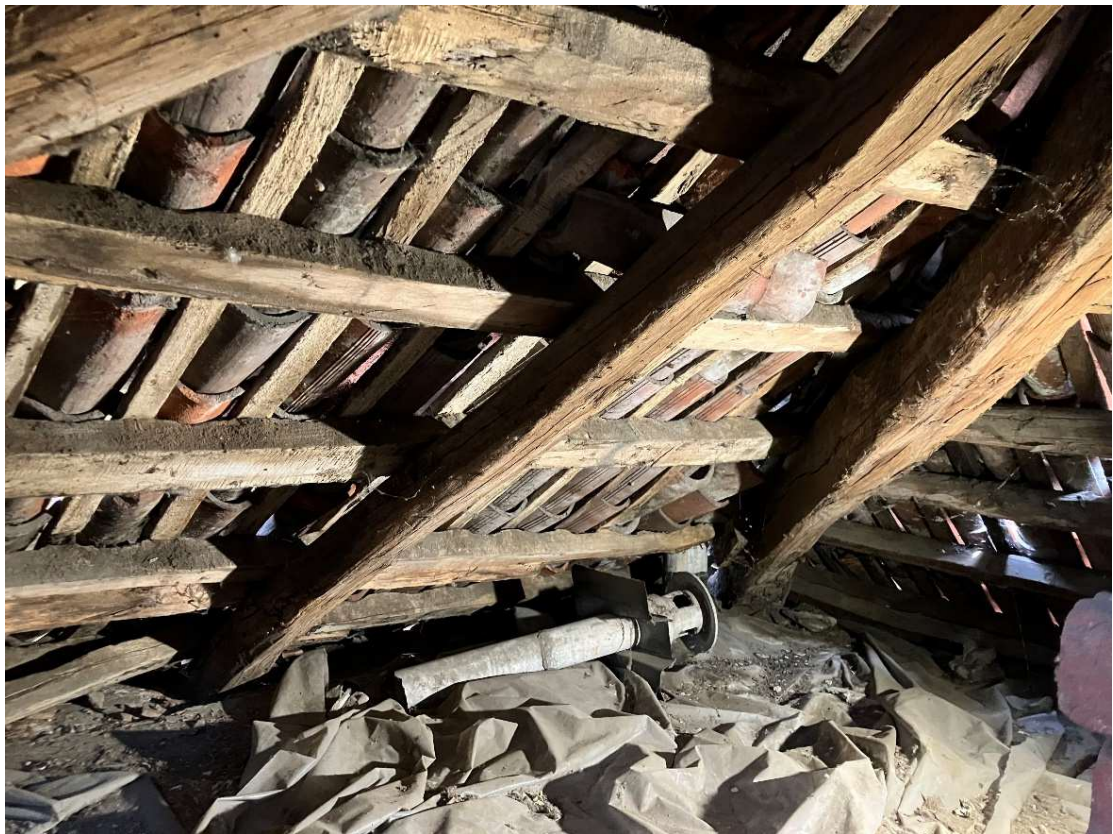

3



4



5



6



7



8



9



10



11



12



13



14



15



16



17



18



19



20

ESEDRE DELLA PALAZZINA DI CACCIA DI STUPINIGI

ESEDRA DI PONENTE Lotto 3

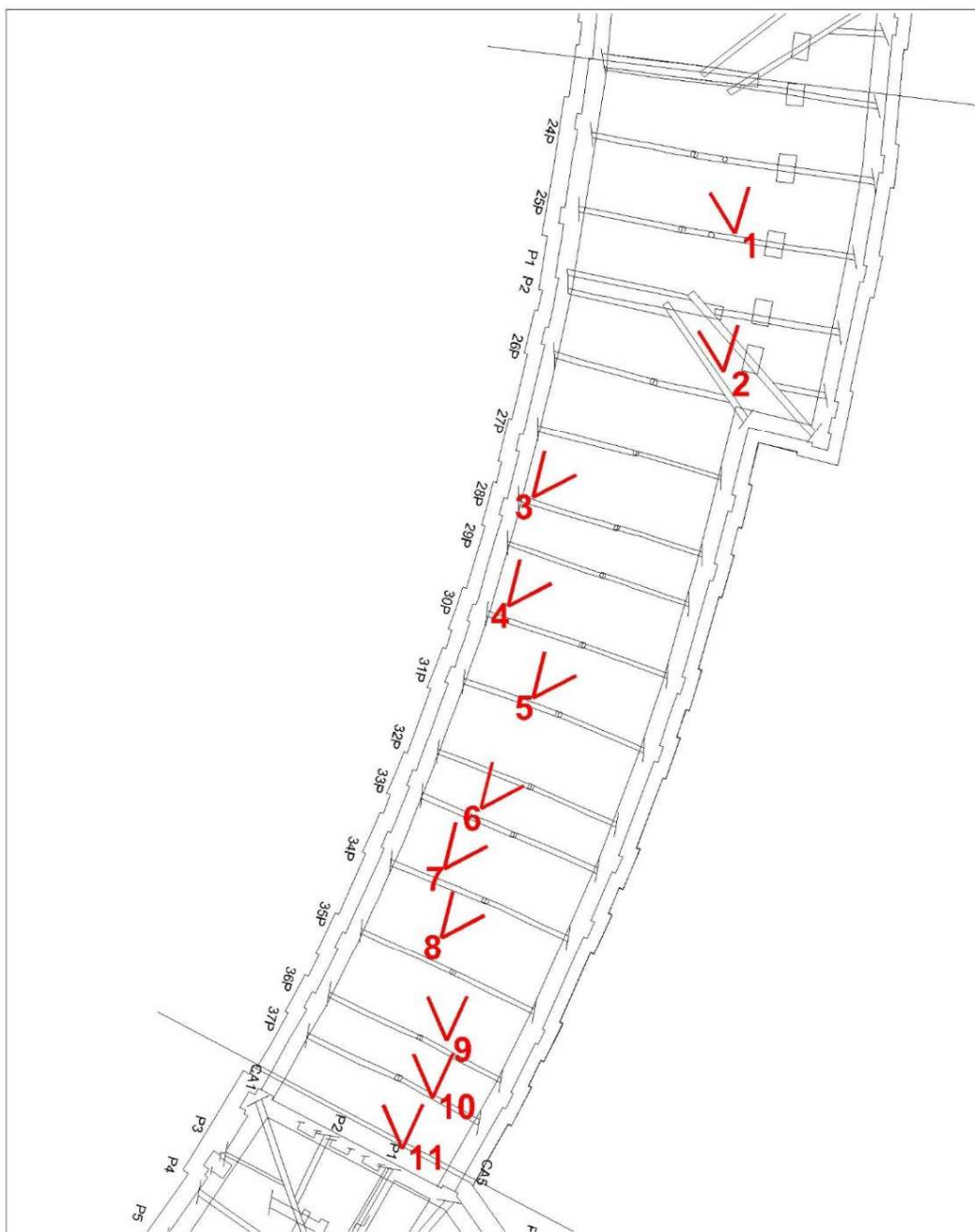



1



2



3



4



5



6



7



8



9



10



ESEDRE DELLA PALAZZINA DI CACCIA DI STUPINIGI

ESEDRA DI PONENTE Lotto 4 - Torretta

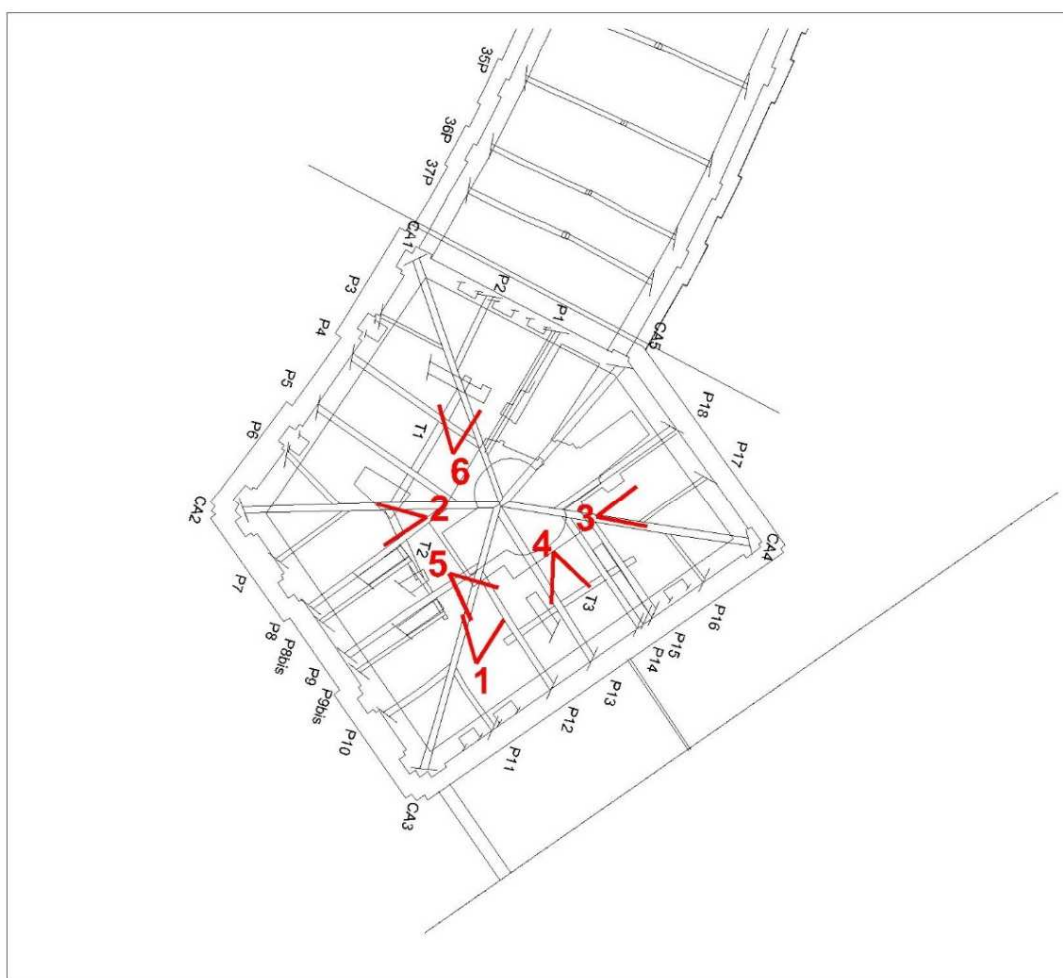



1



2

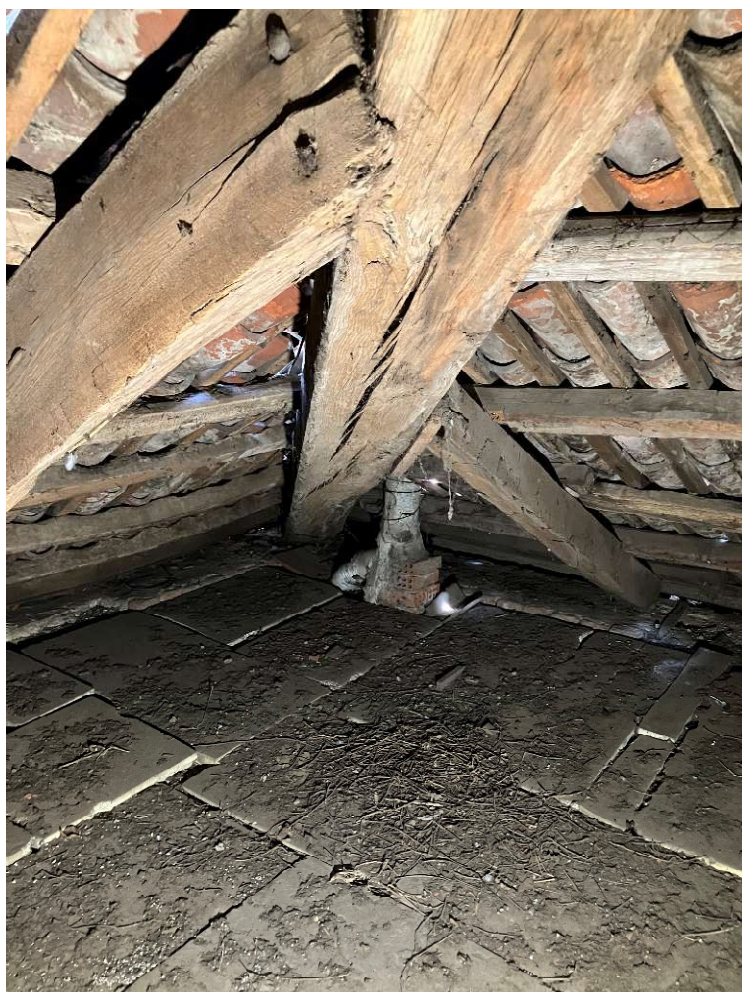

3



4



5



6